

PLANIMETRIA GENERALE PIANO TERRA

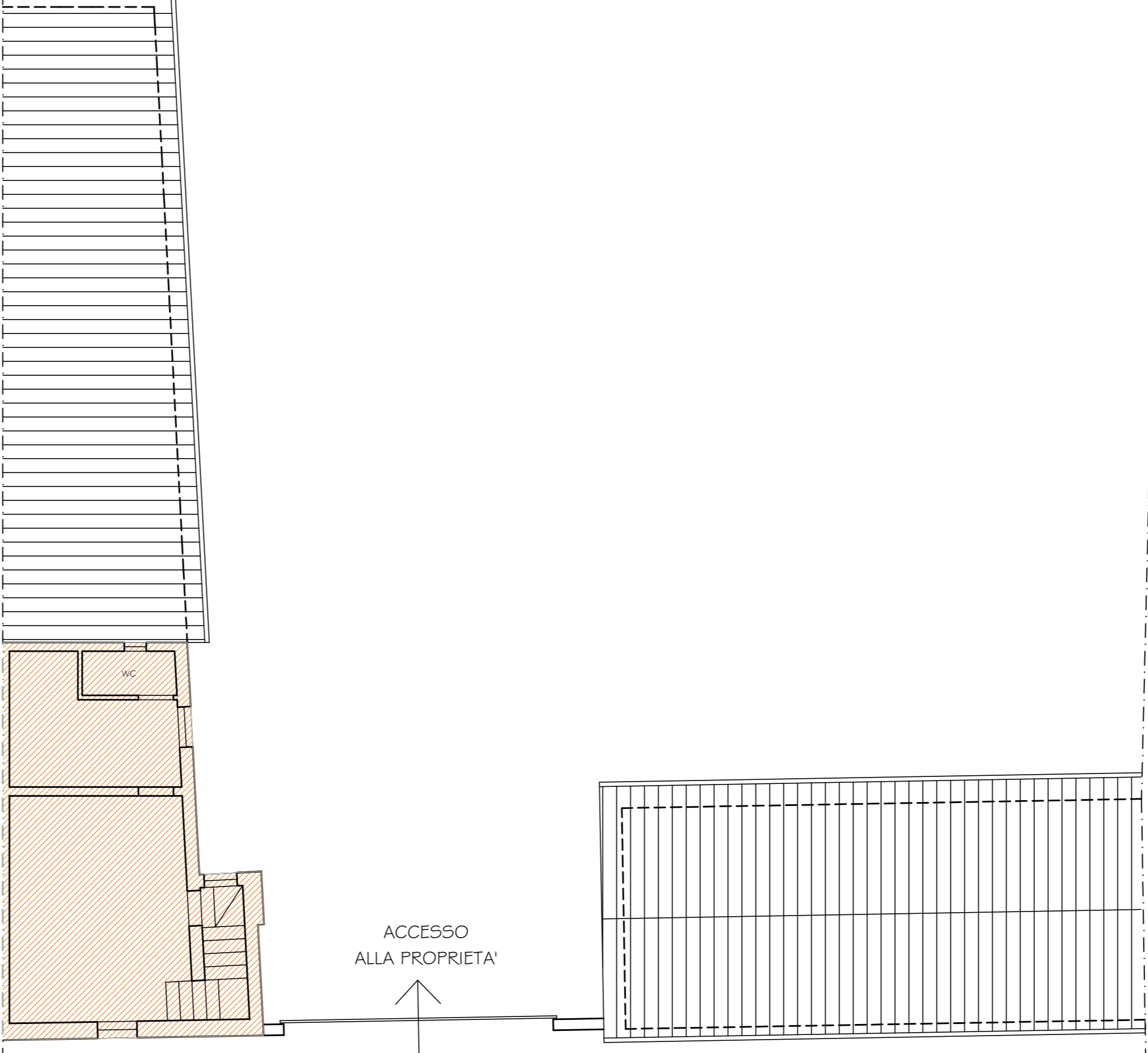
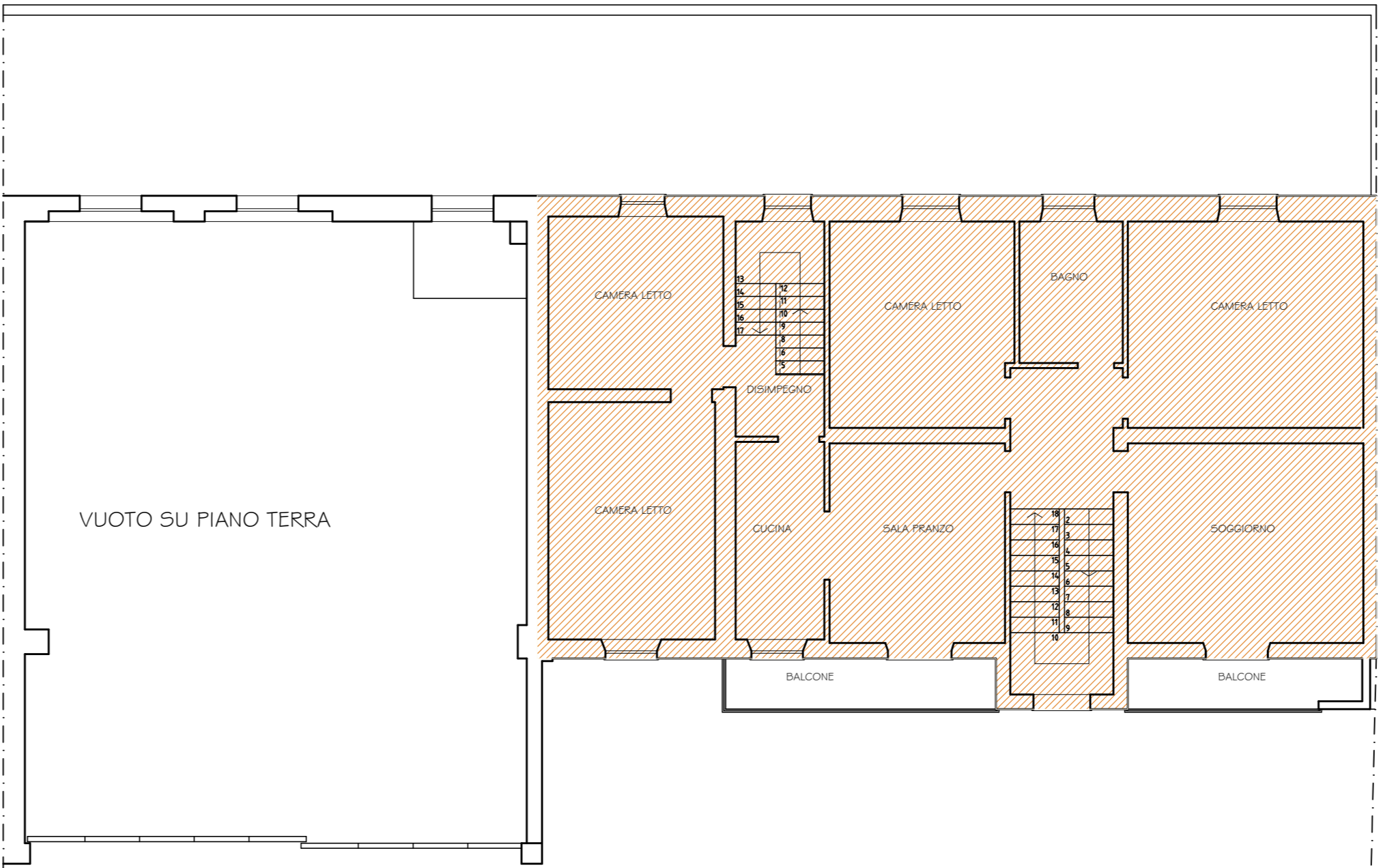

PLANIMETRIA GENERALE PIANO PRIMO

VOLUME RESIDENZIALE

PIANO TERRA
MQ 313,45 X H 3 ML = MC 940,35
PIANO PRIMO
MQ 193,38 X H 3 ML = MC 580,14
VOLUME TOTALE = MC 1.520,49
MQE (dotaz. standard pubblici residenziali) = 1.520,49/150 x 26,5 mq/ab = MQ 268,62

SLP ARTIGIANALE

PIANO TERRA
MQ 130,86
MQE (dotaz. standard pubblici artigianali) = 10% 130,86 = MQ 13,09

TOTALE STANDARD PUBBLICI stato di fatto

MQE res. + MQE artig. = 268,62 + 13,09 = MQ 281,71

ALBERTO TINELLI
architetto

ORDINE DEGLI ARCHITETTI P.P.C. DELLA PROVINCIA DI PAVIA
Strada Ponte Gramignazzo, 6
43010 ROCCABIANCA (PR)
Tel. 0521/876678 - Cell. 339/530505
email: studioark.tinelli@libero.it

COMMITTENTE

Sig.ra Pellegrini Matilde
Via Della Repubblica, n. 13 B
Pessina Cremonese (CR)

PROGETTO

Piano di recupero inerente
gli immobili sili in
Via Della Repubblica, n. 13 B
a Pessina Cremonese (CR)
Id. Cat. FG 7 Mapp. 85 - 86 - 87 - 88 - 89

OGGETTO

STATO DI FATTO
Planimetria generale PT/1°P
con indicazione aree
STANDARD PUBBLICI

SCALA

1:100

DATA

Novembre 2019

N° TAV

10

A termini di legge (i) riserviamo la proprietà del presente
disegno che non può essere riprodotto, copiato e
comunicato a terzi senza nostra autorizzazione scritta